פינת קפה

נגרות

נ/1

הערה : יש להציג התאמה למפרט בית החולים, מצ"ב כחלק מסט התכניות

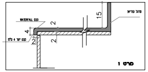
סרגל קוריאן
15
2
קנט WATERFALL
4
קנט ישר 4 ס"מ
2
2

פרט 1

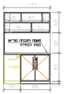
137
48
60
21
78
52
27
27
60
60
83
7
משטח והגבהה קוריאן
בגוון לבחירה
מקרר
50
88

חזית

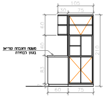
105
30
75
60
60
83
7
210
משטח והגבהה קוריאן
בגוון לבחירה
60
75

חתך

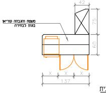
42
75
60
משטח והגבהה קוריאן
בגוון לבחירה
X
X
X
137

תכנית

- משטח השיש יבלוט 2 ס"מ מהארון מכל צד חופשי.

1 קומפ'

מיקום:	פינת קפה	כמות:	
מידות:	לפי השרטוט		
תאור:	מטבחון נגרות במידות כמשורטט, גוף הארון,תחתית וגב עשוים סנדוויץ 5 מ"מ, דלתות וחזית הארון MDF 20מ"מ		
פרזול:	צירים וידיות "דומיסיל" לבחירת האדריכל , מסילות "בלום" לפתיחה מלאה. נעילה לכל דלת ומגירה !		
גמר:	פורמאיקה בעובי 0.8 מ"מ של EGGER/ARPA/DUROPAL או מקור הפורמאיקה לבחירת האדריכל. פנים לבנה.		
פרטים:	לפי סטנדרט המרכז הרפואי		
הערות:	מידות מדויקות יש לקחת באתר לפני הביצוע. כיווני פתיחה לפי תכנית. העבודה כוללת אספקה והתקנה משטח "קוריאן" או שוו"ע +סרגל הגבהה 60 ס"מ + קנט "WATERFALL"		
קנ"מ:	1:50	תאריך:	11.07.22
TOLEDANO Architecture & Design	מרכז רפואי תל אביב	מהדורה :	לעיון ☐ למכרז ■ לביצוע ☐

חדרי מלתחות

נגרות

נ/2

הערה : יש להציג התאמה למפרט בית החולים, מצ"ב כחלק מסט התכניות

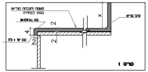
משטח והגבהה קוריאן
בגוון לבחירה
סרגל קוריאן
X
קנט WATERFALL
2
4
קנט ישר 4 ס"מ
2
2

פרט 1

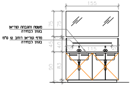
155
75
75
משטח והגבהה קוריאן
בגוון לבחירה
מדף קוריאן רוחב 12 ס"מ
בגוון לבחירה
45
40
20
115
20
90
83

חזית

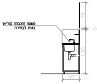
משטח והגבהה קוריאן
בגוון לבחירה
76
5
130
50

חתך

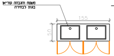
משטח והגבהה קוריאן
בגוון לבחירה
155
50

תכנית

- משטח השיש יבלוט 2 ס"מ מהארון מכל צד חופשי.

2 קומפ'

מיקום:	חדרי מלתחות	כמות:	
מידות:	לפי השרטוט		
תאור:	ארון נגרות במידות כמשורטט, גוף הארון,תחתית וגב עשוים סנדוויץ 5 מ"מ, דלתות וחזית הארון MDF 20מ"מ		
פרזול:			
גמר:	פורמאיקה בעובי 0.8 מ"מ של EGGER/ARPA/DUROPAL או מקור הפורמאיקה לבחירת האדריכל. פנים לבנה.		
פרטים:	לפי סטנדרט המרכז הרפואי		
הערות:	מידות מדויקות יש לקחת באתר לפני הביצוע. כיווני פתיחה לפי תכנית. העבודה כוללת אספקה והתקנה משטח "קוריאן" או שוו"ע +סרגל הגבהה 40 ס"מ + קנט "WATERFALL"		
קנ"מ:	1:50	תאריך:	11.07.22
TOLEDANO Architecture & Design	מרכז רפואי תל אביב	מהדורה :	לעיון ☐ למכרז ■ לביצוע ☐

דלפק קבלה

נגרות

נ/3

הערה : יש להציג התאמה למפרט בית החולים, מצ"ב כחלק מסט התכניות

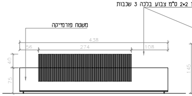
ליסט אלון 2*2 ס"מ צבוע בלכה 3 שכבות
משטח פורמייקה
438
56
274
108
40
75

חזית

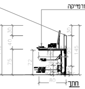
משטח פורמייקה
145
30
40
75
72
90
145
80

חתך

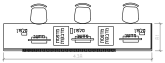
טלפון
מחשב
מדפסת מדבקות
טלפון
מחשב
מדפסת מדבקות
טלפון
מחשב
81
438

תכנית

1 קומפ'

מיקום:	דלפק קבלה	כמות:	
מידות:	לפי השרטוט		
תאור:	דלפק קבלה במידות כמשורטט, גוף הארון,תחתית וגב עשוים סנדוויץ 5 מ"מ, דלתות וחזית הארון MDF 20מ"מ		
פרזול:	צירים וידיות "דומיסיל" לבחירת האדריכל , מסילות "בלום" לפתיחה מלאה. נעילה לכל דלת ומגירה !		
גמר:	פורמאיקה בעובי 0.8 מ"מ של EGGER/ARPA/DUROPAL או מקור הפורמאיקה לבחירת האדריכל. פנים לבנה.		
פרטים:	לפי סטנדרט המרכז הרפואי		
הערות:	מידות מדויקות יש לקחת באתר לפני הביצוע. כיווני פתיחה לפי תכנית.		
קנ"מ:	1:50	תאריך:	11.07.22
TOLEDANO Architecture & Design	מרכז רפואי תל אביב	מהדורה :	לעיון ☐ למכרז ■ לביצוע ☐

קבלה

נגרות

הערה : יש להציג התאמה למפרט בית החולים, מצ"ב כחלק מסט התכניות

נ
4

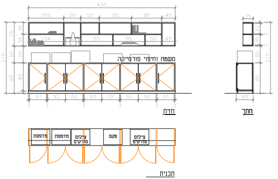
433
105
50
55
95
90
40
104
20
95
95
50
40
35
35
70
50
50
210
90
83
7
51
52
52
53
52
52
52
51
3
משטח וחיפוי פורמייקה
חזית
35
32
3
30
3
50
90
210
50
חתך
מדפסת
מדפסת
צילום סורקים
פקס
צילום סורקים
תכנית

משטח פורמייקה

1 קומפ'

מיקום:	קבלה	כמות:
מידות:	לפי השרטוט	
תאור:	ארון דלפק אחורי במידות כמשורטט. גוף הארון ותחתית עשוים סנדוויץ 20 מ"מ, גב הארון 5 מ"מ, דלתות וחזית הארון MDF 20מ"מ	
פרזול:	צירים וידיות "דומיסיל" לבחירת האדריכל , מסילות "בלום" לפתיחה מלאה. נעילה לכל דלת ומגירה !	
גמר:	פורמאיקה בעובי 0.8 מ"מ של EGGER/ARPA/DUROPAL או מקור הפורמאיקה לבחירת האדריכל. פנים לבנה.	
פרטים:	על פי מפרט בית החולים - חובה לקבל אישור לאלמנט עצמו ולחומרי הגמר	
הערות:	מידות מדויקות יש לקחת באתר לפני הביצוע. כיווני פתיחה לפי תכנית.	
קנ"מ:	1:50	תאריך: 11.07.22

מהדורה :

לעיון ☐
למכרז ■
לביצוע ☐

מרכז רפואי תל אביב

TOLEDANO
Architecture & Design

מטבחון

נגרות

הערה : יש להציג התאמה למפרט בית החולים, מצ"ב כחלק מסט התכניות

נ
5

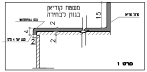
משטח קוריאן
בגוון לבחירה
15
סרגל קוריאן
קנט WATERFALL
2
4
קנט ישר 4 ס"מ
2
2
פרט 1

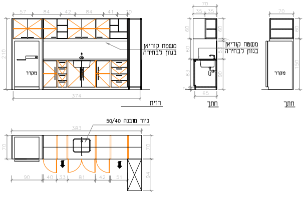
57
84
42
84
41
30
210
מקרר
משטח קוריאן
בגוון לבחירה
374
חזית
70
35
35
60
60
83
7
53
60
90
65
משטח קוריאן
בגוון לבחירה
חתך
70
60
150
מקרר
חתך
כיור מובנה 50/40
383
70
70
90
40
33
81
42
51
94
תכנית

- משטח השיש יבלוט 2 ס"מ מהארון מכל צד חופשי.

1 קומפ'

מיקום:	מטבחון חדר צוות	כמות:
מידות:	לפי השרטוט	
תאור:	מטבחון נגרות במידות כמשורטט. גוף הארון,תחתית וגב עשוים סנדוויץ 5 מ"מ, דלתות וחזית הארון MDF 20מ"מ	
פרזול:	צירים וידיות "דומיסיל" לבחירת האדריכל , מסילות "בלום" לפתיחה מלאה. נעילה לכל דלת ומגירה !	
גמר:	פורמאיקה בעובי 0.8 מ"מ של EGGER/ARPA/DUROPAL או מקור הפורמאיקה לבחירת האדריכל. פנים לבנה.	
פרטים:	על פי מפרט בית החולים - חובה לקבל אישור לאלמנט עצמו ולחומרי הגמר	
הערות:	מידות מדויקות יש לקחת באתר לפני הביצוע. כיווני פתיחה לפי תכנית. העבודה כוללת אספקה והתקנה משטח "קוריאן" או שו"ע +סרגל הגבהה 60 ס"מ + קנט "WATERFALL"	
קנ"מ:	1:50	תאריך: 11.07.22

מהדורה :

לעיון ☐
למכרז ■
לביצוע ☐

מרכז רפואי תל אביב

TOLEDANO
Architecture & Design

מטבחון מטופלים

נגרות

הערה : יש להציג התאמה למפרט בית החולים, מצ"ב כחלק מסט התכניות

נ
6

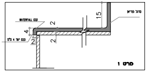
15
סרגל קוריאן
קנט WATERFALL
2
4
קנט ישר 4 ס"מ
2
2
פרט 1

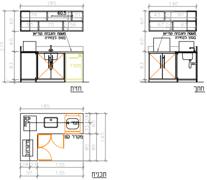
185
76
60.5
31
50
70
27
56
60
60
83
7
210
משטח והגבהה קוריאן
בגוון לבחירה
מקרר
חזית
140
43
27
90
67
27
67
60
60
83
7
משטח והגבהה קוריאן
בגוון לבחירה
חתך
185
מכונת קרח
מיקרוגל
תמי 4
מקרר קטן
28
33
60
80
80
140
28
23
135
50
135
תכנית

- משטח השיש יבלוט 2 ס"מ מהארון מכל צד חופשי.

1 קומפ'

מיקום:	מטבחון מטופלים	כמות:
מידות:	לפי השרטוט	
תאור:	מטבחון נגרות במידות כמשורטט. גוף הארון,תחתית וגב עשוים סנדוויץ 5 מ"מ, דלתות וחזית הארון MDF 20מ"מ	
פרזול:	צירים וידיות "דומיסיל" לבחירת האדריכל , מסילות "בלום" לפתיחה מלאה. נעילה לכל דלת ומגירה !	
גמר:	פורמאיקה בעובי 0.8 מ"מ של EGGER/ARPA/DUROPAL או מקור הפורמאיקה לבחירת האדריכל. פנים לבנה.	
פרטים:	על פי מפרט בית החולים - חובה לקבל אישור לאלמנט עצמו ולחומרי הגמר	
הערות:	מידות מדויקות יש לקחת באתר לפני הביצוע. כיווני פתיחה לפי תכנית. העבודה כוללת אספקה והתקנה משטח "קוריאן" או שו"ע +סרגל הגבהה 15 ס"מ + קנט "WATERFALL"	
קנ"מ:	1:50	תאריך: 11.07.22

מהדורה :

לעיון ☐
למכרז ■
לביצוע ☐

מרכז רפואי תל אביב

TOLEDANO
Architecture & Design

חדר תרופות

נגרות

ג
8

הערה : יש להציג התאמה למפרט בית החולים, מצ"ב כחלק מסט התכניות

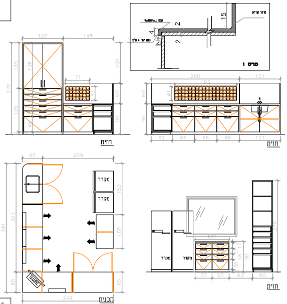
מגב קוריאן
קנט WATERFALL
קנט ישר 4 ס"מ
פרט 1
15
2
4
2
2
120
148
270
135
136
129
71
41
60
90
120
260
183
121
62
66
66
66
121
חזית
חזית
60
209
381
321
152
100
60
60
268
מקרר
מקרר
מקרר
מקרר
100
50
50
69
60
270
חזית
תכנית

1 קומפ'

מיקום: חדר תרופות

כמות:

מידות: לפי השרטוט

תאור: מטבחון נגרות במידות כמשורטט, גוף הארון,תחתית וגב עשוים סנדוויץ 5 מ"מ, דלתות וחזית הארון MDF 20מ"מ

פרזול: צירים וידיות "דומיסיל" לבחירת האדריכל , מסילות "בלום" לפתיחה מלאה. נעילה לכל דלת ומגירה !

גמר: פורמאיקה בעובי 0.8 מ"מ של EGGER/ARPA/DUROPAL או מקור הפורמאיקה לבחירת האדריכל. פנים לבנה.

פרטים: לפי סטנדרט המרכז הרפואי

הערות: מידות מדויקות יש לקחת באתר לפני הביצוע. כיווני פתיחה לפי תכנית.
העבודה כוללת אספקה והתקנה משטח "קוריאן" או שו"ע +סרגל הגבהה 60 ס"מ + קנט "WATERFALL"

קנ"מ: 1:50

תאריך: 11.07.22

מהדורה :

לעיון ☐
למכרז ■
לביצוע ☐

מרכז רפואי תל אביב

TOLEDANO
Architecture & Design

מזווה מטופלים

נגרות

ג
9

הערה : יש להציג התאמה למפרט בית החולים, מצ"ב כחלק מסט התכניות

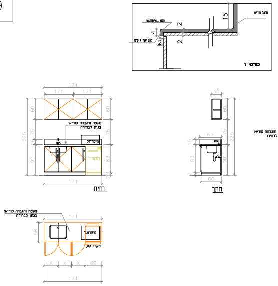
מגב קוריאן
קנט WATERFALL
קנט ישר 4 ס"מ
פרט 1
15
2
4
2
2
171
171
171
60
75
15
90
225
60
75
83
7
משטח והגבהה קוריאן בגוון לבחירה
מיקרוגל
מקרר
171
חזית
30
60
65
75
225
15
83
90
7
60
משטח והגבהה קוריאן בגוון לבחירה
חתך
משטח והגבהה קוריאן בגוון לבחירה
171
58
מיקרוגל
מקרר קטן
X
X
X
60
171
תכנית

* משטח השיש יבלוט 2 ס"מ מהארון מכל צד חופשי.

1 קומפ'

מיקום: מזווה מטופלים

כמות:

מידות: לפי השרטוט

תאור: מטבחון נגרות במידות כמשורטט, גוף הארון,תחתית וגב עשוים סנדוויץ 5 מ"מ, דלתות וחזית הארון MDF 20מ"מ

פרזול: צירים וידיות "דומיסיל" לבחירת האדריכל , מסילות "בלום" לפתיחה מלאה. נעילה לכל דלת ומגירה !

גמר: פורמאיקה בעובי 0.8 מ"מ של EGGER/ARPA/DUROPAL או מקור הפורמאיקה לבחירת האדריכל. פנים לבנה.

פרטים: לפי סטנדרט המרכז הרפואי

הערות: מידות מדויקות יש לקחת באתר לפני הביצוע. כיווני פתיחה לפי תכנית.
העבודה כוללת אספקה והתקנה משטח "קוריאן" או שו"ע +סרגל הגבהה 60 ס"מ + קנט "WATERFALL"

קנ"מ: 1:50

תאריך: 11.07.22

מהדורה :

לעיון ☐
למכרז ■
לביצוע ☐

מרכז רפואי תל אביב

TOLEDANO
Architecture & Design

עמדה לטיפול עתידי

נגרות

ג
10

הערה : יש להציג התאמה למפרט בית החולים, מצ"ב כחלק מסט התכניות

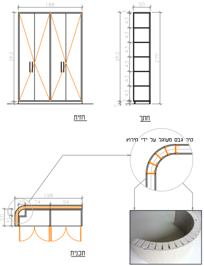
188
263
7
חזית
50
3
43
43
43
43
43
43
3
7
263
270
חתך
קיר גבס מעוגל על ידי חירוץ
198
20
74
94
50
31
תכנית

1 קומפ'

מיקום: עמדה לטיפול עתידי

כמות:

מידות: לפי השרטוט

תאור: מטבחון נגרות במידות כמשורטט, גוף הארון,תחתית וגב עשוים סנדוויץ 5 מ"מ, דלתות וחזית הארון MDF 20מ"מ

פרזול: צירים וידיות "דומיסיל" לבחירת האדריכל , מסילות "בלום" לפתיחה מלאה. נעילה לכל דלת ומגירה !

גמר: פורמאיקה בעובי 0.8 מ"מ של EGGER/ARPA/DUROPAL או מקור הפורמאיקה לבחירת האדריכל. פנים לבנה.

פרטים: לפי סטנדרט המרכז הרפואי

הערות: מידות מדויקות יש לקחת באתר לפני הביצוע. כיווני פתיחה לפי תכנית.
העבודה כוללת אספקה והתקנה משטח "קוריאן" או שו"ע +סרגל הגבהה 60 ס"מ + קנט "WATERFALL"

קנ"מ: 1:50

תאריך: 11.07.22

מהדורה :

לעיון ☐
למכרז ■
לביצוע ☐

מרכז רפואי תל אביב

TOLEDANO
Architecture & Design

פינת עגלות עבודה

נגרות

נ
11

הערה : יש להציג התאמה למפרט בית החולים, מצ"ב כחלק מסט התכניות

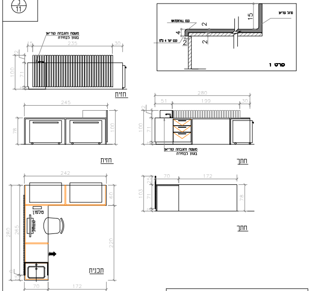
פרט 1
סרגל קוריאן
קנט WATERFALL
קנט ישר 4 ס"מ
15
2
4
2
2
משטח והגבהה קוריאן
בגוון לבחירה
15
235
30
חזית
245
חזית
280
51
199
30
משטח והגבהה קוריאן
בגוון לבחירה
חתך
242
טלפון
מחשב
תכנית
70
172
חתך
70
172
חתך

* משטח השיש יבלוט 2 ס"מ מהארון מכל צד חופשי.

1 קומפ'

מיקום:	פינת עגלות עבודה	כמות:	
מידות:	לפי השרטוט		
תאור:	מטבחון נגרות במידות כמשורטט, גוף הארון,תחתית וגב עשוים סנדוויץ 5 מ"מ, דלתות וחזית הארון MDF 20מ"מ		
פרזול:	צירים וידיות "דומיסיל" לבחירת האדריכל , מסילות "בלום" לפתיחה מלאה. נעילה לכל דלת ומגירה !		
גמר:	פורמאיקה בעובי 0.8 מ"מ של EGGER/ARPA/DUROPAL או מקור הפורמאיקה לבחירת האדריכל. פנים לבנה.		
פרטים:	לפי סטנדרט המרכז הרפואי		
הערות:	מידות מדויקות יש לקחת באתר לפני הביצוע. כיווני פתיחה לפי תכנית. העבודה כוללת אספקה והתקנה משטח "קוריאן" או שו"ע +סרגל הגבהה 60 ס"מ + קנט "WATERFALL"		
קנ"מ:	1:50	תאריך:	11.07.22
TOLEDANO Architecture & Design	מרכז רפואי תל אביב	מהדורה :	לעיון ☐ למכרז ■ לביצוע ☐

עמדת א.אחיות

נגרות

נ
12

הערה : יש להציג התאמה למפרט בית החולים, מצ"ב כחלק מסט התכניות

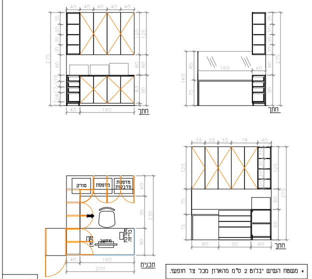
40
40
40
40
40
275
40
160
חתך
160
40
חתך
סורק
מדפסת
מדפסת
מדבקות
מערכת
כריזה
מחשב
טלפון
60
95
235
80
40
160
200
תכנית
39
39
39
78
40
125
75
75
275
80
95
60
חתך

* משטח השיש יבלוט 2 ס"מ מהארון מכל צד חופשי.

1 קומפ'

מיקום:	עמדת א.אחיות	כמות:	
מידות:	לפי השרטוט		
תאור:	מטבחון נגרות במידות כמשורטט, גוף הארון,תחתית וגב עשוים סנדוויץ 5 מ"מ, דלתות וחזית הארון MDF 20מ"מ		
פרזול:	צירים וידיות "דומיסיל" לבחירת האדריכל , מסילות "בלום" לפתיחה מלאה. נעילה לכל דלת ומגירה !		
גמר:	פורמאיקה בעובי 0.8 מ"מ של EGGER/ARPA/DUROPAL או מקור הפורמאיקה לבחירת האדריכל. פנים לבנה.		
פרטים:	לפי סטנדרט המרכז הרפואי		
הערות:	מידות מדויקות יש לקחת באתר לפני הביצוע. כיווני פתיחה לפי תכנית. העבודה כוללת אספקה והתקנה משטח "קוריאן" או שו"ע +סרגל הגבהה 60 ס"מ + קנט "WATERFALL"		
קנ"מ:	1:50	תאריך:	11.07.22
TOLEDANO Architecture & Design	מרכז רפואי תל אביב	מהדורה :	לעיון ☐ למכרז ■ לביצוע ☐

עמדת אחות

נגרות

נ
13

הערה : יש להציג התאמה למפרט בית החולים, מצ"ב כחלק מסט התכניות

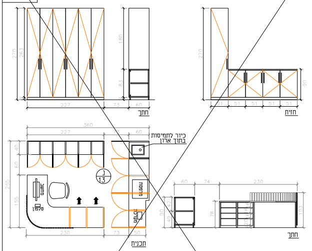
270
227
73
60
חתך
270
51
51
51
51
51
חזית
360
227
73
60
כיור לתמיסות
בתוך ארון
נ
13
מחשב
טלפון
מקרר
255
230
73
50
תכנית
60
74
230
חתך

* משטח השיש יבלוט 2 ס"מ מהארון מכל צד חופשי.

1 קומפ'

מיקום:	עמדת אחות	כמות:	
מידות:	לפי השרטוט		
תאור:	מטבחון נגרות במידות כמשורטט, גוף הארון,תחתית וגב עשוים סנדוויץ 5 מ"מ, דלתות וחזית הארון MDF 20מ"מ		
פרזול:	צירים וידיות "דומיסיל" לבחירת האדריכל , מסילות "בלום" לפתיחה מלאה. נעילה לכל דלת ומגירה !		
גמר:	פורמאיקה בעובי 0.8 מ"מ של EGGER/ARPA/DUROPAL או מקור הפורמאיקה לבחירת האדריכל. פנים לבנה.		
פרטים:	לפי סטנדרט המרכז הרפואי		
הערות:	מידות מדויקות יש לקחת באתר לפני הביצוע. כיווני פתיחה לפי תכנית. העבודה כוללת אספקה והתקנה משטח "קוריאן" או שו"ע +סרגל הגבהה 60 ס"מ + קנט "WATERFALL"		
קנ"מ:	1:50	תאריך:	11.07.22
TOLEDANO Architecture & Design	מרכז רפואי תל אביב	מהדורה :	לעיון ☐ למכרז ■ לביצוע ☐

חדר 4

נגרות

הערה : יש להציג התאמה למפרט בית החולים, מצ"ב כחלק מסט התכניות

נ
14

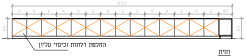
650
X
40
60
60
החלפת דלתות וכיסוי עליון

חזית

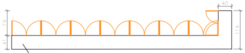
40
74
41
114
החלפת דלתות וכיסוי עליון

תכנית

* משטח השיש יבלוט 2 ס"מ מהארון מכל צד חופשי.

1 קומפ'

מיקום:	חדר 4	כמות:
מידות:	לפי השרטוט	
תאור:	מטבחון נגרות במידות כמשורטט, גוף הארון,תחתית וגב עשוים סנדוויץ 5 מ"מ, דלתות וחזית הארון MDF 20מ"מ	
פרזול:	צירים וידיות "דומיסיל" לבחירת האדריכל , מסילות "בלום" לפתיחה מלאה. נעילה לכל דלת ומגירה !	
גמר:	פורמאיקה בעובי 0.8 מ"מ של EGGER/ARPA/DUROPAL או מקור הפורמאיקה לבחירת האדריכל. פנים לבנה.	
פרטים:	לפי סטנדרט המרכז הרפואי	
הערות:	מידות מדויקות יש לקחת באתר לפני הביצוע. כיווני פתיחה לפי תכנית. העבודה כוללת אספקה והתקנה משטח "קוריאן" או שו"ע +סרגל הגבהה 60 ס"מ + קנט "WATERFALL"	
קנ"מ:		תאריך: 11.07.22

מרכז רפואי תל אביב

מהדורה :

לעיון ☐
למכרז ■
לביצוע ☐

TOLEDANO
Architecture & Design

חדרים 3 41

נגרות

הערה : יש להציג התאמה למפרט בית החולים, מצ"ב כחלק מסט התכניות

נ
15

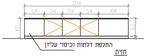
306
58
54
54
54
88
60
53
החלפת דלתות וכיסוי עליון

חזית

חתך

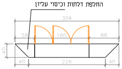
החלפת דלתות וכיסוי עליון
306
58
160
88
40
40
226
40

תכנית

* משטח השיש יבלוט 2 ס"מ מהארון מכל צד חופשי.

1 קומפ'

מיקום:	חדרים 3 41	כמות:
מידות:	לפי השרטוט	
תאור:	מטבחון נגרות במידות כמשורטט, גוף הארון,תחתית וגב עשוים סנדוויץ 5 מ"מ, דלתות וחזית הארון MDF 20מ"מ	
פרזול:	צירים וידיות "דומיסיל" לבחירת האדריכל , מסילות "בלום" לפתיחה מלאה. נעילה לכל דלת ומגירה !	
גמר:	פורמאיקה בעובי 0.8 מ"מ של EGGER/ARPA/DUROPAL או מקור הפורמאיקה לבחירת האדריכל. פנים לבנה.	
פרטים:	לפי סטנדרט המרכז הרפואי	
הערות:	מידות מדויקות יש לקחת באתר לפני הביצוע. כיווני פתיחה לפי תכנית. העבודה כוללת אספקה והתקנה משטח "קוריאן" או שו"ע +סרגל הגבהה 60 ס"מ + קנט "WATERFALL"	
קנ"מ:		תאריך: 11.07.22

מרכז רפואי תל אביב

מהדורה :

לעיון ☐
למכרז ■
לביצוע ☐

TOLEDANO
Architecture & Design

חדר 3

נגרות

הערה : יש להציג התאמה למפרט בית החולים, מצ"ב כחלק מסט התכניות

נ
16

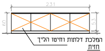
231
60
53
המלכת דלתות וחיטו הליך

חזית

חתך

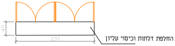
40
231
החלפת דלתות וכיסוי עליון

תכנית

* משטח השיש יבלוט 2 ס"מ מהארון מכל צד חופשי.

1 קומפ'

מיקום:	חדר 3	כמות:
מידות:	לפי השרטוט	
תאור:	מטבחון נגרות במידות כמשורטט, גוף הארון,תחתית וגב עשוים סנדוויץ 5 מ"מ, דלתות וחזית הארון MDF 20מ"מ	
פרזול:	צירים וידיות "דומיסיל" לבחירת האדריכל , מסילות "בלום" לפתיחה מלאה. נעילה לכל דלת ומגירה !	
גמר:	פורמאיקה בעובי 0.8 מ"מ של EGGER/ARPA/DUROPAL או מקור הפורמאיקה לבחירת האדריכל. פנים לבנה.	
פרטים:	לפי סטנדרט המרכז הרפואי	
הערות:	מידות מדויקות יש לקחת באתר לפני הביצוע. כיווני פתיחה לפי תכנית. העבודה כוללת אספקה והתקנה משטח "קוריאן" או שו"ע +סרגל הגבהה 60 ס"מ + קנט "WATERFALL"	
קנ"מ:		תאריך: 11.07.22

מרכז רפואי תל אביב

מהדורה :

לעיון ☐
למכרז ■
לביצוע ☐

TOLEDANO
Architecture & Design

חדר 3

נגרות

נ
17

הערה : יש להציג התאמה למפרט בית החולים, מצ"ב כחלק מסט התכניות

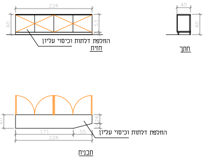
226
60
53
החלפת דלתות וכיסוי עליון
חזית
40
60
חתך
40
26
14
171
55
226
החלפת דלתות וכיסוי עליון
תכנית

* משטח השיש יבלוט 2 ס"מ מהארון מכל צד חופשי.

1 קומפ'			
כמות:		חדר 3	מיקום:
		לפי השרטוט	מידות:
		מטבחון נגרות במידות כמשורטט. גוף הארון,תחתית וגב עשוים סנדוויץ 5 מ"מ, דלתות וחזית הארון MDF 20מ"מ	תאור:
		צירים וידיות "דומיסיל" לבחירת האדריכל , מסילות "בלום" לפתיחה מלאה. נעילה לכל דלת ומגירה !	פרזול:
		פורמאיקה בעובי 0.8 מ"מ של EGGER/ARPA/DUROPAL או מקור הפורמאיקה לבחירת האדריכל. פנים לבנה.	גמר:
		לפי סטנדרט המרכז הרפואי	פרטים:
		מידות מדויקות יש לקחת באתר לפני הביצוע. כיווני פתיחה לפי תכנית. העבודה כוללת אספקה והתקנה משטח "קוריאן" או שו"ע +סרגל הגבהה 60 ס"מ + קנט "WATERFALL"	הערות:
11.07.22	תאריך:		קנ"מ:
לעיון ☐ למכרז ■ לביצוע ☐	מהדורה :	מרכז רפואי תל אביב	TOLEDANO Architecture & Design

---

פרויקט:
שיפוץ מחי נפרולוגית

המקום:
מרכז רפואי סוראסקי

המזמין:
מחלקת הבינוי

1

לביצוע	למכרז	לעיון
☐	■	☐

מקרא:

קיר זכוכית	▭
קיר חדש	🟧
קיר קיים	■
קיר להריסה	┄
קיר גבס אדום	🟥
קיר גבס ירוק	🟩
קיר פלטה כפולה	▨
גבול פרויקט	▬ ▬ ▬

גודל גליון **594 /420**

המבצע אחראי לבדיקת המידות ולהתאמתן במקום. על המבצע לבקר את כל המידות ועל כל אי התאמה יש להודיע למתכנן לפני הביצוע. אין לקבוע מידות ע"י מדידה בתכנית .אין לבצע ללא היתר בניה מתאים ותקף ו/או על פי תכנית שאיננה מסומנת כתכנית לביצוע.

שם התכנית:
ריכוז רשימות

מס' גיליון: **A-6**	קנה מידה: 1:100	תאריך: 08.12.22
	תכנן: צוות המשרד	
	מתכנן אחראי: אלון שיקאר	

TOLEDANO
אדריכלות ועיצוב פנים
בן יהודה 92 תל אביב 63435
טל: [illegible] פקס: [illegible]

שיקא
0522-513120 | 03-9615555
אוסישקין 46 ת"א shika@shika-arch.com